

Filaé

Le virage numérique de l'Unité Médico-Judiciaire des Yvelines

Ophélie FERRANT-AZOULAY¹, David FRIQUET², Alexandre FRIQUET², Cécile LEMOINE¹

¹ Unité Médico-Judiciaire des Yvelines

² Infopiaaf

52ième Congrès International Francophone de Médecine Légale, Montpellier

Mercredi 6 octobre 2021

Point de départ

Existant

- Prise de RDV : cahier A3, crayon, gomme
- Fichiers Word enregistrés sur le serveur de l'hôpital

Besoins

- Limiter le papier, voire 0 papier
- Sécurisation des données patients
- Outil sédentaire et mobile
- Suivi de l'activité automatisée

Création d'une application web

- **prise des rendez-vous**
- **demandes en flux de l'activité mobile**
- **la gestion du dossier patient**

Méthode et chronologie du projet

Développement progressif

- ↓ : chronophage
- ↑ : application adaptée aux retours du terrain

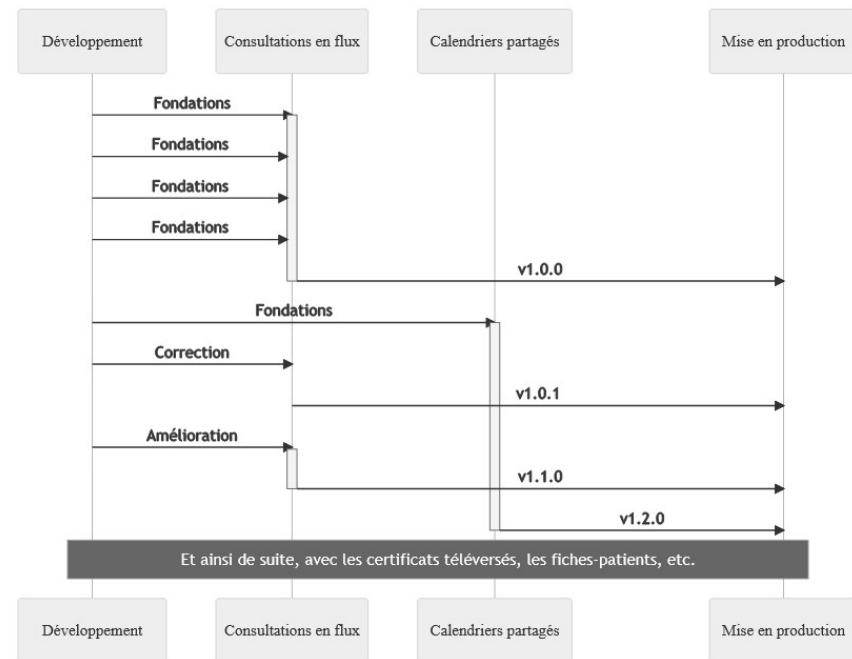

Logiciel vivant qui grandit et s'adapte à ses utilisateurs sur le long terme

Un application web

sécurisée et accessible via navigateur, tablettes et smartphones

- Adresse URL
- Sécurité
 - Accès via internet sécurisé
 - Authentification de l'utilisateur
 - Système d'autorisations, gestion des droits et des profils
- Hébergement des données au niveau du système d'information de l'hôpital
- Application conforme au RGPD

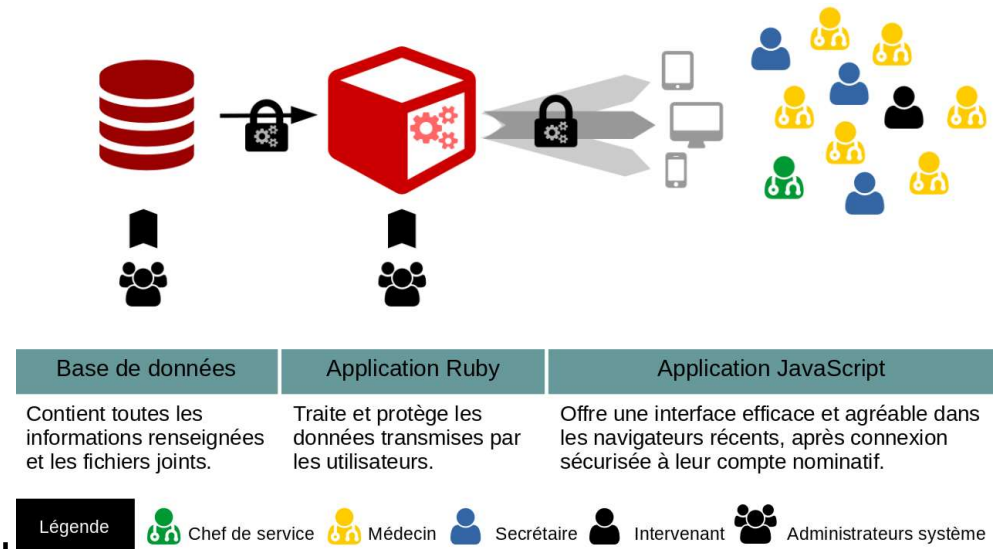

Gestion des demandes

Accueil organisé autour des demandes

- plusieurs agendas, certains reliés
- RDV sur site
- gestion des demandes flux antenne

Modifications/ajouts : agendas et types de consultation

Gestion du “parcours” patient

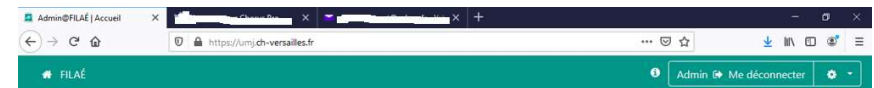

Bonne journée !

Consultations	Antenne
Consultation médicale	Flux
Audition / expertise psychologique	
Médecin expert	Sur dossier
Dr Pavlovici	Flux
Dr Ben Kemoun	
Psychiatre expert	
Psychologue	
Juriste	
Toutes les consultations du jour	

Prise de rendez-vous victimologie

Filaé

Ophélie@FILAÉ | Consultation | X
https://umj.ch-versailles.fr/consultation-types/1/appointments?focusOn=2021-09-14

FILAÉ Ophélie Me déconnecter

Accueil / Consultation médicale Archives

Mode Affectation Afficher les rendez-vous reportés et annulés

ven. 10/09 lun. 13/09 mar. 14/09 mer. 15/09 jeu. 16/09

N. Hoffmann, C. Maunoury T. Boulat, C. Maunoury O. FERRANT AZOULAY, V. Gandon A. Hammache, C. Maunoury S. D. Aguanno, C. Maunoury
C. Maunoury T. Boulat, C. Maunoury O. FERRANT AZOULAY, V. Gandon A. Hammache, C. Maunoury S. D. Aguanno, C. Maunoury

	1	2	1	2	1	2	1	2	1	2
08										
09					09:00 - 09:30 CpHFTT		09:00 - 09:30 CpHFTT		09:00 - 10:00 AVPJB	
10	09:30 - 10:00 AVPJB	10:30 - 11:00 [Mess]CRENEA U.I.BCC	10:30 - 11:00 [Mess]CRENEA U.I.BCC	11:00 - 11:30 [MS] ↓	10:00 - 10:30 [Mess]OFA ET CFEIE	10:30 - 11:00 [Mess]CRENEA U.I.BCC	10:30 - 11:00 [Mess]CRENEA U.I.BCC	11:00 - 11:30 [MS] ↓	10:00 - 10:30 [R] ↓	10:30 - 11:00 [Mess]CRENEA U.I.BCC
11	10:30 - 11:00 [MS] ↓	11:30 - 12:30 R[D]	11:00 - 11:30 [MS] ↓	11:30 - 12:30 R[D]	11:00 - 11:30 [MS] ↓	11:00 - 11:30 [MS] ↓	11:00 - 11:30 [MS] ↓	11:30 - 12:00 VVJB	11:30 - 12:30 [ML] ↓	11:00 - 11:30 [MS] ↓
12										
13										
14	14:00 - 14:30 [VCT] ↓		14:00 - 14:30 [AS] ↓	14:00 - 14:30 [RIADUN] ↓	14:00 - 15:00 [Mess]RÉUNIO		14:00 - 14:30 [VVI] ↓			

Ophélie@FILAÉ | Consultation | X
https://umj.ch-versailles.fr/consultation-types/1/appointments/new?focusOn=2021-09-02&startsAt=2021-09-02

FILAÉ Ophélie Me déconnecter

Accueil / Consultation médicale Archives

Mode Affectation Afficher les rendez-vous reportés et annulés

mar. 31/08 mer. 01/09 jeu. 02/09 ven. 03/09 lun. 06/09

Rendez-vous

Urgence

Motif de consultation

Durée

En minutes

Date et heure de début

06/09/2021 09:30

JJ/MM/AAAA hh:mm

Circonstances

Remarques

Annuler

Créer un autre rendez-vous après sauvegarder

Sauvegarder

Patient

Sexe

Nom

Prénom

Date de naissance (JJ/MM/AAAA)

Téléphone

OPJ

Service requérant

Nom

Téléphone

E-Mail

Procès verbal

Gestion de la demande en flux “antenne”

Filaé

ID	Status	Time	Location	Doctor
A210961	Levée de corps	06/09/2021 à 14:21	Ciat Mantes La Jolie	Joel
A210962	GAV	06/09/2021 à 15:04	Ciat Plaisir	J. A.
A210956	GAV	06/09/2021 à 09:28	Gie Jouars Pontchartrain	C. J.
A210954	AS	06/09/2021 à 01:01	Ciat Conflans Ste Honorine	S. K.
A210953	AS	06/09/2021 à 00:14	Ciat Houilles	T. S.
A210951	GAV	05/09/2021 à 17:51	Ciat Plaisir	B. E.
A210955	GAV	06/09/2021 à 01:04	Ciat Plaisir	T. J.
A210957	Levée de corps	06/09/2021 à 09:53	Ciat Versailles	L. F.
A210958	GAV	06/09/2021 à 10:41	Ciat Versailles	T. S.

Gestion des certificats

Filaé

- Maquette Word accessible à la prise en charge
- Certificat rédigé à la consultation
- Inséré après signature au dossier medical
- Envoyé par mail à l'OPJ via l'application

Dossier médical

Filaé

Ophélie@FILAÉ | Rédaction du x

https://umj.ch-versailles.fr/certificats/18313/edit

FILAÉ Ophélie Me déconnecter

Accueil / Consultation médicale / Certificat

T D C21 5
F, 1 /1 /2011, 9 ans, 06.7 .9 .6 .1 PAPA
AS 10/09/2021 11:30 - 13:00

Observations

1 certificat validé
Certificats signés, validés et automatiquement archivés dans cette section.

Validé - T D - C21 5 - Consultation médicale - 10092021-1130 - 10092021-1232.pdf

Vous pouvez également attacher ci-dessous des documents annexes à la consultation. Cela alimentera les archives également.

La consultation est terminée

6 fichiers attachés
Tous documents non-confidentiels à annexer à la consultation.

+ Ajouter un fichier attaché

- Req T D .pdf
- SYNTHESE DE L'ENTRETIEN AVEC T D (09 ANS)-1.pdf

aucun fichier médical
Tous documents relevant du secret médical à annexer à la consultation.

+ Ajouter un fichier médical

Ophélie@FILAÉ | Rédaction du x

https://umj.ch-versailles.fr/certificats/18313/edit

FILAÉ Ophélie Me déconnecter

Accueil / Consultation médicale / Certificat

T D C21 5
F, 1 /1 /2011, 9 ans, 06.7 .9 .6 .1 PAPA
AS 10/09/2021 11:30 - 13:00

Observations

1 certificat validé
Certificats signés, validés et automatiquement archivés dans cette section.

Validé - T D - C21 5 - Consultation médicale - 10092021-1130 - 10092021-1232.pdf

Vous pouvez également attacher ci-dessous des documents annexes à la consultation. Cela alimentera les archives également.

La consultation est terminée

6 fichiers attachés
Tous documents non-confidentiels à annexer à la consultation.

+ Ajouter un fichier attaché

- Req T D .pdf
- SYNTHESE DE L'ENTRETIEN AVEC T D (09 ANS)-1.pdf

Modification du dossier médical

Présentation générale Observations Observations médicales Examens complémentaires

Adresse
43 RUE
78 V

Accompagné par
MR T Vi

En qualité de
LE PAPA

Téléphone
06.7 .9 .6 .1

Placement

Nom IDE/AS
BR

Annuler Sauvegarder

Statistiques

Filaé

Suivi d'activité

- application reliée à l'outil statistique de l'hôpital
- requêtes automatisées mensuelles

Requêtes à la demande

- recherche clinique
- demandes ponctuelles des autorités

Bilan

Filaé

Objectifs atteints

- limiter le papier
- sécurisation des données patients
- outils sédentaire et partiellement mobile
- suivi de l'activité automatisée

Non atteints

- 0 papier
- outil totalement mobile
→ signature électronique

Perspectives

Filae

- En cours de développement :
 - validation de la signature électronique
 - vision agrégée du dossier patient
- Essaimage
 - logiciel accès libre
 - site vitrine : <https://filae.frama.io>

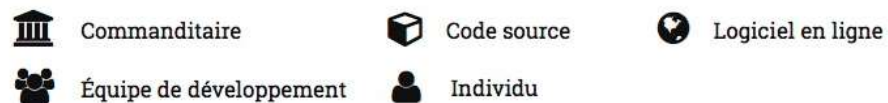
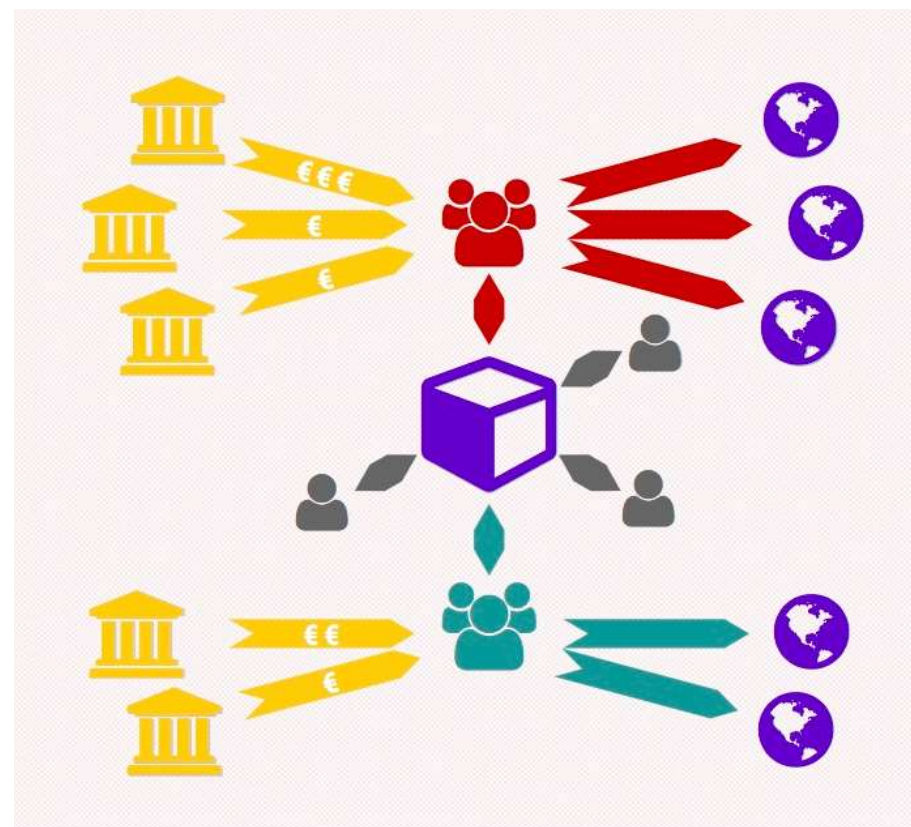

Merci